

**28ÈME**

**JOURNÉE  
NATIONALE DE  
PERFECTIONNEMENT  
EN SOINS INFIRMIERS  
DE CHIRURGIE  
PÉDIATRIQUE**

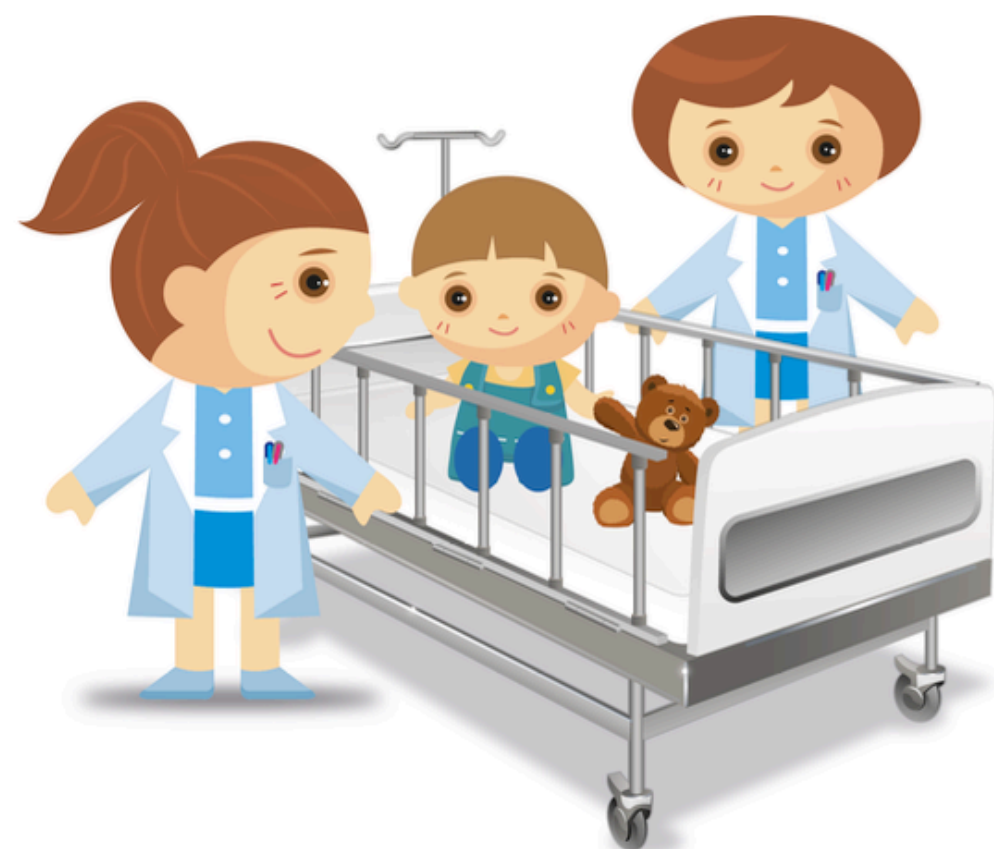

**GRENOBLE  
17 OCTOBRE  
2024**

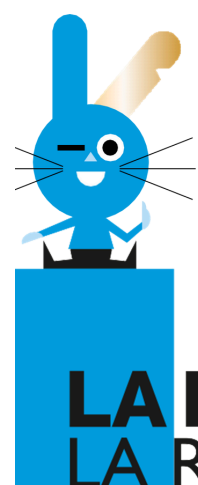

**LA FONDATION  
LA ROCHE-POSAY**

**CENTRE DES CONGRÈS DU WOLRD TRADE CENTER  
7 PLACE ROBERT SCHUMAN  
38000 GRENOBLE**



Société Française de Chirurgie Pédiatrique

# PROGRAMME DE GRENOBLE

17 OCTOBRE 2024

## Accueil des Participants

### 8H30 : OUVERTURE DE LA JOURNEE

**8H45/ Le SMS en Chirurgie ambulatoire pédiatrique - Retour d'expérience -**  
Annick TARAVEL - Puéricultrice cadre de santé secteur ambulatoire pédiatrique,  
Agnès EYMOND LARITAZ - IPDE et Sylvie MELLE SIDOT - IDE : UCA Pédiatrique.  
**CHU de GRENOBLE ALPES.**

### 9H00/ "Le J-0" - Service d'accueil et de préparation chirurgicale

Marion CHERON - IDE, Djenna TOUMI - IDE, Orian ESSERHIRI - AP, Camélia  
MEZZACHE - AP. **APHP NECKER.**

## Temps d'échanges

### 9h30/ La cicatrisation expliquée aux enfants

Marion GOUJET - IDE. **HFME HCL LYON.**

### 9H45/ Rôle de l'éducatrice de jeunes enfants en chirurgie pédiatrique

Chantale ROLLAIS - EJE. **CHU de LIMOGES.**

## Temps d'échanges

### 10h15- 10h35 : PAUSE

### 10H35/ La RESC en pédiatrie : Un apaisement non pharmacologie de la douleur et de l'anxiété

Marion GOUJET - IDE. Chirurgie URO viscérale. **HFME HCL LYON.**

### 10H50/ Prévention et éducation des accidents domestiques en Chirurgie de l'enfant

Sylvie DUBUISSON KELLER - Cadre de santé Chirurgie Pédiatrique. **CHU AMIENS.**

### 11H05/ Chirurgie sous anesthésie locale chez l'enfant - Quel rôle pour l'infirmière puéricultrice et l'auxiliaire de puériculture dans l'organisation du parcours de soins.

Laurence BOILLON et Cécile REYDELLET - Cadre de santé. **CHU de BESANCON.**

## Temps d'échanges

# PROGRAMME DE GRENOBLE

17 OCTOBRE 2024

## 11h35 / Explorations urodynamiques en Pédiatrie

Jennifer BOULISSIERE - IDEC. Néphrologie pédiatrique. **CHU ANGERS.**

## 11H50 / RETEX création consultation énurésie, troubles vésico-sphinctériens -

Béatrice PEYRODET - IPDE Stomathérapeute. **CHU de LIMOGES.**

Temps d'échanges

**12H20-13h45 : PAUSE DEJEUNER**

## 13H45/ Initiation aux "Massages magiques" par la Fondation LA ROCHE -POSAY

Aurélié DELABRE et Emilie CABIOCH - IDE. **CHU de RENNES.**

## 14H30/ L'ETP en Urologie Pédiatrique : Evolution et évaluation constante

Jennifer BOULISSIERE - IDE. Néphrologie pédiatrique. **CHU ANGERS.**

## 14H45/ Maladie de Hirschsprung : Education des parents aux montées de sonde

Tiphanie OLIVIERI, Anne CAMUS - IPDES. **APHP ROBERT DEBRE.**

## 15h00/ PEC des Scolioses

Delphine PAUTROT - IDE Chirurgie Pédiatrique. **CHU de GRENOBLE.**

Temps d'échanges

**15h30- 15h45 : PAUSE**

## 15H45/ Soins des conformateurs endo-narinaires lors des chéilorhinoplasties

Catherine FOSSE - Puéricultrice référente du Centre de Compétences Fentes Labio Palatines. **CHU de ROUEN.**

## 16H00/ Apport de la formation par simulation pour l'intégration des nouveaux arrivants et étudiants en chirurgie pédiatrique

Corinne BREBIO et Aurélié SCHMITT-COIFFARD - IDEC. DMU COLTE. **APHP NECKER.**

## 16H15/ "Moins d'inconnu, moins de stress et moins de douleur : Un parcours un peu spécial" -

Delphine MARCELLIN et Laurence JULIEN IADES - Bloc pédiatrique / Groupe douleur DOLOKIDS. **CHU de GRENOBLE.**

Temps d'échanges

**17H : CLÔTURE DE LA JOURNEE**

# INFORMATIONS PRATIQUES

## COMITÉ D'ORGANISATION

**Mathilde BRANDAO DOS SANTOS** : Puéricultrice Stomathérapeute - Lyon

**Charlotte CHANTEGROS** : Faisant fonction Cadre de Santé - Limoges

**Hélène MOURIER GERMAIN** : Puéricultrice - Lyon

**Elodie RICOU** : Cadre de Santé - Rennes

**Blandine RIGAUD** : Cadre de Santé Puéricultrice - St-Etienne

**Magali STEIGER** : Cadre de Santé - Nancy

## RENSEIGNEMENTS

E-Mail : [assofpcpediatrique@gmail.com](mailto:assofpcpediatrique@gmail.com)

## LIEN POUR INSCRIPTION

<https://journeefirmieres2024.teamresa.net/>

## LE WORLD TRADE CENTER GRENOBLE

Situé à moins de 30 mètres du pôle d'échange multimodal de la ville : Gare SNCF, Gare Routière, 3 plus grandes lignes de TRAM...